



## MOIS DU PATRIMOINE ET DE L'ARCHITECTURE

**19 SEPTEMBRE – 19 OCTOBRE 2025**

### **APPEL À PARTICIPATION**

---

Pendant un mois, à compter des Journées européennes du Patrimoine (19, 20 et 21 septembre 2025) jusqu'aux Journées nationales de l'Architecture (17, 18 et 19 octobre 2025), la Communauté d'agglomération de Lens-Liévin, à travers le dispositif Pays d'art et d'histoire, fait appel à l'ensemble des acteurs et des structures de proximité afin de faire vivre les patrimoines.

En 2008, le territoire de Lens-Liévin obtient le label « Pays d'art et d'histoire ». Ce label est attribué par l'État à des territoires, communes ou regroupement de communes engagés dans une démarche active de sensibilisation au patrimoine, à l'architecture, aux paysages et à la qualité du cadre de vie.

En 2025, le territoire de Lens-Liévin s'engage dans le renouvellement de ce dispositif qui contribue pleinement au développement de notre territoire et à l'épanouissement de ses habitants. Le **mois du patrimoine et de l'architecture 2025** est donc l'occasion pour les 36 communes de l'agglomération et pour l'ensemble des acteurs de mettre en lumière dans un temps fort partagé le rôle de chacun et la mobilisation collective autour du patrimoine de notre territoire dans toute sa diversité.

### **LE MOIS DU PATRIMOINE ET DE L'ARCHITECTURE, KESAKO ?**

Le mois du patrimoine et de l'architecture est un événement d'une durée d'un mois qui permet de valoriser de manière festive et conviviale tous les types de patrimoines : architectural, immatériel, écrit, paysager, etc. Les animations peuvent prendre toutes les formes : visites guidées, expositions, spectacles, performances, conférences, cafés-rencontres etc. Pour regrouper l'ensemble de la programmation, une communication commune est mise en place : un seul visuel, un seul programme, un seul site internet. C'est aussi un événement qui connaît un succès grandissant avec une fréquentation en hausse chaque année et un nombre d'animations croissant sur le territoire : 30 en 2023, contre 56 en 2024.



Affiche Mois du patrimoine et de l'architecture 2024 ©  
CALL / Pah

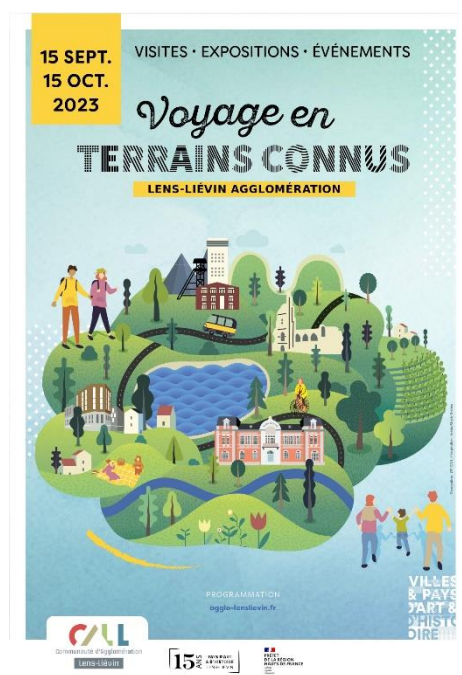

Affiche Mois du patrimoine et de l'architecture 2023 ©  
CALL / Pah

## QUI PEUT PARTICIPER ?

Cet appel à participation s'adresse aux communes et collectivités, associations, structures culturelles, entreprises et artisans, artistes, particuliers et aux nombreux partenaires publics et privés souhaitant partager leur attachement au patrimoine et aux paysages de l'agglomération.

## QUAND ET OÙ ?

L'évènement proposé doit se dérouler **entre le 19 septembre et le 19 octobre 2025**, en semaine comme en week-end, sur l'ensemble du territoire de l'agglomération de Lens-Liévin.

## AXES THÉMATIQUES

### a) **42<sup>e</sup> Journées européennes du Patrimoine : « Patrimoine et architecture : fenêtres sur le passé, portes sur l'avenir » - 19, 20 et 21 septembre 2025**

- Ce thème permet de mettre en valeur toutes les architectures, des grands monuments au petit patrimoine traditionnel, tout en étant attentif aux constructions de demain.

Notre territoire s'inscrit pleinement dans cette thématique qui permet de mettre en avant toutes les réalisations techniques et artistiques de l'architecture qui constituent des repères et des symboles de notre histoire locale et collective. Des fermes artésiennes aux édifices Art déco, des cités minières aux constructions contemporaines signatures,

des églises fortifiées de l'Artois aux grands sites industriels ou mémoriels, ... le territoire regorge de trésors architecturaux à (re)découvrir !

**La thématique n'est pas obligatoire**, les ouvertures d'églises, visites de lieux exceptionnels et spectacles en lien avec les patrimoines quels qu'ils soient sont évidemment possibles. Les journées du patrimoine constituent avant tout une grande fête des patrimoines !



Terril de Pinchonvalles, Rando visite, Liévin © CALL / Pah

### **Pour plus d'informations sur la thématique :**

Présentation des Journées européennes du Patrimoine sur le site du [Ministère de la Culture](#)

### **b) 10<sup>e</sup> Journées Nationales de l'Architecture « thème à venir » 17, 18 et 19 octobre 2025**



Parc Marcel Cabiddu, Lecture en paysages, Wingles © CALL / Pah

Les Journées nationales de l'architecture, ce sont 3 jours pour mettre en valeur une discipline qui rythme notre quotidien, dessine la ville de demain, œuvre au vivre-ensemble. L'architecture est partout, tout le temps, elle se vit concrètement sans que l'on s'en aperçoive : constructions nouvelles, aménagements urbains et paysagers attentifs aux circuits courts et matériaux locaux témoignent de la trajectoire de notre territoire respectueux de son passé et inscrit dans les grands défis du temps !

Plus d'informations sur les Journées nationales de l'Architecture à venir sur le site du [Ministère de la Culture](#)

A partir de ces thématiques, la CALL valorisera les projets qui s'inscriront dans les axes suivants :

- Animer et valoriser le patrimoine, l'architecture et les paysages dans toutes leurs composantes et formes ;
- Proposer des ouvertures exceptionnelles de lieux habituellement fermés au public ;
- Construire des projets participatifs ayant à cœur de faire de chaque visiteur un « ambassadeur du patrimoine » ;
- Faire découvrir les coulisses du patrimoine, l'envers du décor et des projets ;
- Exposer, valoriser, faire la démonstration des connaissances, savoir-faire, expertises et corps de métiers qui permettent la préservation et l'entretien du patrimoine, la création architecturale contemporaine, l'aménagement urbain ;
- Mettre en lumière les travaux de conservation et de restauration conduits sur les édifices et collections ;
- Montrer les changements physiques, symboliques ou d'usage qui caractérisent l'histoire des lieux, d'une commune dans son ensemble ou plus largement du territoire.

**L'équipe de Lens-Liévin Pays d'art et d'histoire se tient à la disposition des porteurs de projets pour échanger autour des possibilités offertes par ces cadres thématiques.**

## **QUE PERMET CET APPEL A PARTICIPATION ?**

La Communauté d'agglomération vous soutient dans l'organisation de vos animations et événements prenant place durant le mois du patrimoine et de l'architecture. Cet appel à participation vous permet de :

- **Bénéficier d'une communication centralisée et conférer de la visibilité à votre manifestation:** à l'appui des outils du label (livret de programmation « Rendez-vous » et site internet des Villes et Pays d'art et d'histoire en Hauts-de-France), des canaux de communication de la CALL (site internet, réseaux sociaux, et affichage sur le territoire) et de ses partenaires (Office de tourisme), le pôle Pays d'art et d'histoire centralise la programmation du temps fort pour encourager la circulation des publics et la découverte du territoire.
- **Disposer d'un accompagnement technique et logistique de l'agglomération** pouvant se traduire par :
  - **Prêt de matériel** (tables, chaises, etc.) sur la base d'un formulaire de demande prêt, sous réserve de disponibilité
  - **Prêt d'exposition** (Cf. formulaire de participation)

- **Communication<sup>1</sup>** :
  - Kit de communication numérique, délivré systématiquement à chaque porteur de projet ;
  - Kit de communication physique (affiches, etc.) en quantité limitée sur demande ;
  - La mise à disposition gratuite des éditions Pays d'art et d'histoire FOCUS, PARCOURS, EXPLORATEURS, en lien avec le site ou l'événement.
- **Moyens humains** : aide à la recherche de personnel pour la mise en œuvre de votre projet (guides, personnel d'accueil, bénévoles, etc. sous réserve de disponibilité) et formation de ces derniers par le pôle Pays d'art et d'histoire.
- **Contact privilégié avec le pôle Pays d'art et d'histoire** (identification des besoins, synergies, possibilités de mutualisation, mise à disposition de ressources spécifiques).

**Cet appel à participation ne permet pas l'obtention de financement.**

## **CALENDRIER ET MODALITÉS DE PRÉSENTATION DES PROJETS**

Pour bénéficier de cet accompagnement, le pôle Pays d'art et d'histoire vous invite à **remplir le formulaire de participation joint au présent appel à candidature avant le mercredi 11 juin 2025** et de l'adresser par courriel à la Communauté d'agglomération de Lens-Liévin – Pays d'art et d'histoire : [paysdartetdhistoire@agglo-lenslievin.fr](mailto:paysdartetdhistoire@agglo-lenslievin.fr).

Vous avez aussi la possibilité de **répondre à ce formulaire de participation en ligne via le QR-Code ci-dessous ou en cliquant sur [ce lien](#)**.



**Le Pays d'art et d'histoire reprendra contact avec les porteurs de projets à partir du 15 juillet.**

---

<sup>1</sup> Tout participant aux événements nationaux (JEP et JNA), qu'il réponde ou non à l'appel à participation, reste libre de réaliser sa propre promotion autour de son projet et doit l'inscrire à l'Open agenda du Ministère de la Culture s'il souhaite être référencé au niveau national.

## CONTACTS

Equipe de coordination de l'événement

Mail : [paysdartetdhistoire@agglo-lenslievin.fr](mailto:paysdartetdhistoire@agglo-lenslievin.fr)

Pour toute question relative à l'appel à participation, au dépôt de votre projet, au suivi d'une demande de matériel, d'exposition ou de communication :

Théo VANDERSYPPE – Stagiaire - Chargé de recherche et de valorisation du patrimoine : [tvandersyppe@agglo-lenslievin.fr](mailto:tvandersyppe@agglo-lenslievin.fr) / 03 91 84 22 91

Margot DE LEMOS – Chargée d'appui aux projets et aux partenariats : [mdelemos@agglo-lenslievin.fr](mailto:mdelemos@agglo-lenslievin.fr) / 03 92 84 22 95

Accompagnement / ingénierie :

Valérie DE REU – Chargée de développement du Pays d'art et d'histoire : [vdereu@agglo-lenslievin.fr](mailto:vdereu@agglo-lenslievin.fr) / 03 91 84 22 93 – 06 30 85 97 55